MMWE BIMULI BYA YEZU

Allegro moderato

Lawrence Ssemanda

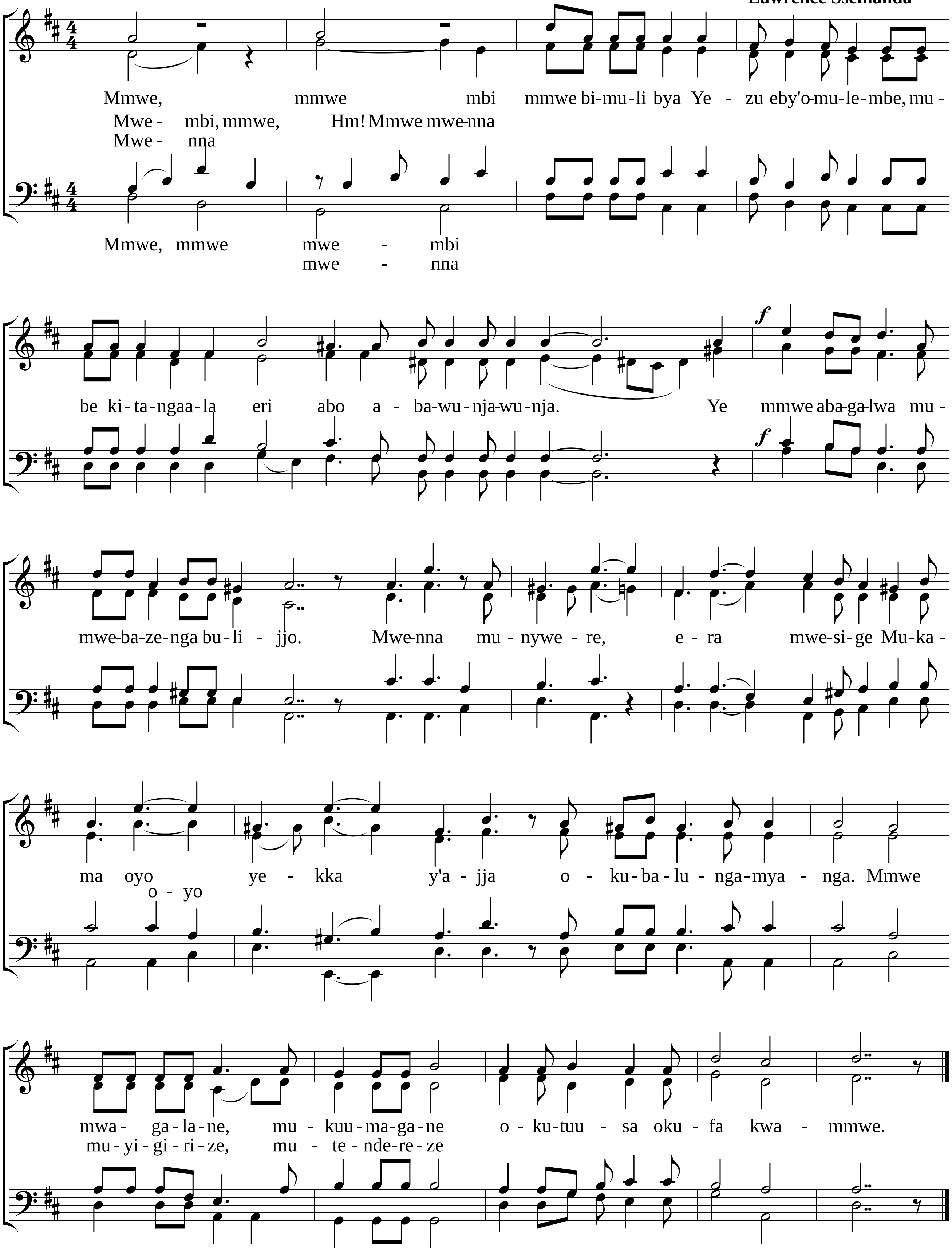

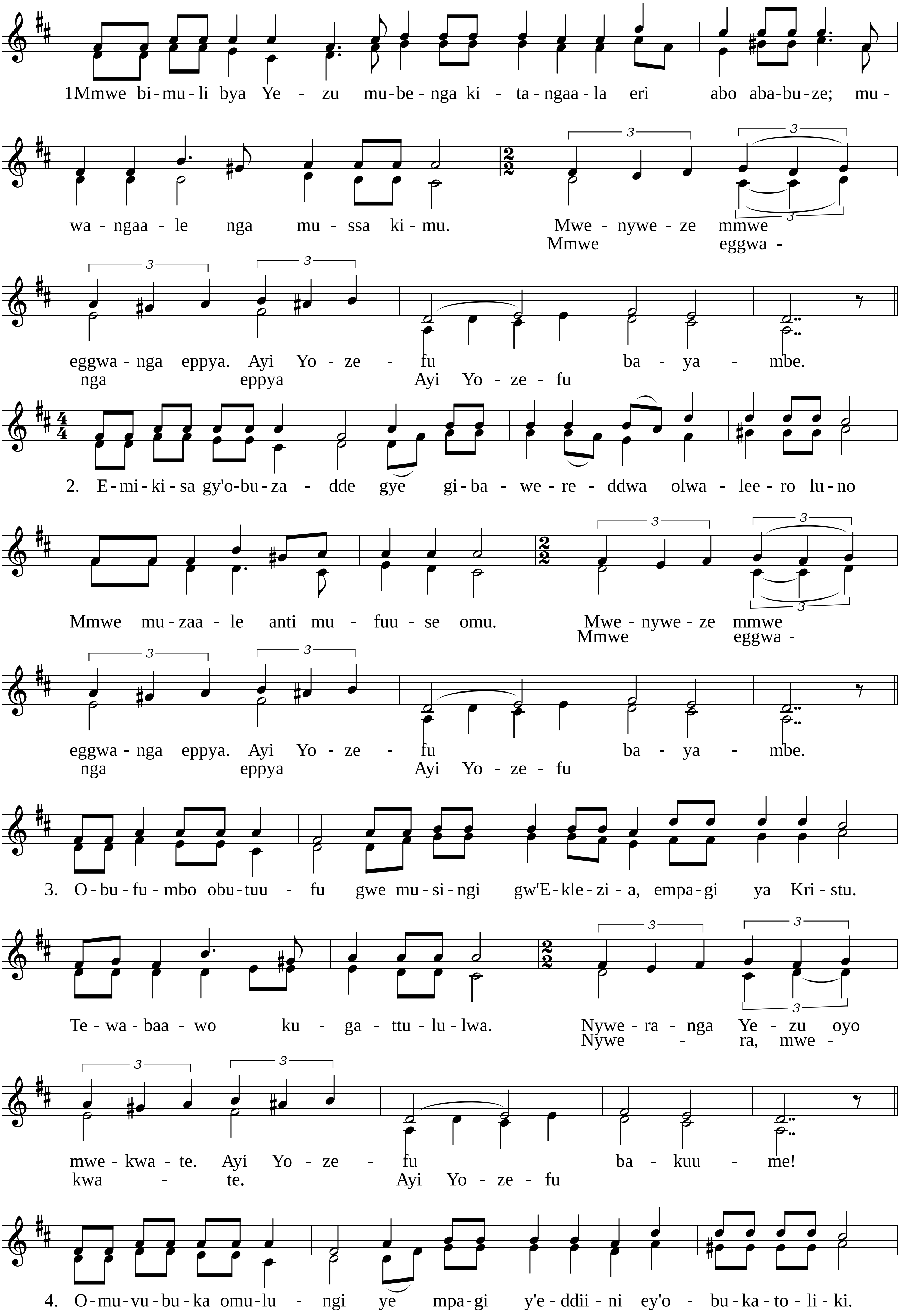
1Mmwe bi-mu-li bya Ye - zu mu-be-nga ki - ta-ngaa-la eri abo aba-bu-ze; mu -
wa - ngaa - le nga mu - ssa ki - mu. Mwe - nywe - ze mmwe
Mmwe eggwa -
eggwa - nga eppya. Ayi Yo - ze - fu ba - ya - mbe.
nga eppya Ayi Yo - ze - fu
2. E-mi-ki-sa gy'o-bu-za - dde gye gi-ba - we-re - ddwa olwa - lee-ro lu-no
Mmwe mu-zaa - le anti mu - fuu - se omu. Mwe - nywe - ze mmwe
Mmwe eggwa -
eggwa - nga eppya. Ayi Yo - ze - fu ba - ya - mbe.
nga eppya Ayi Yo - ze - fu
3. O-bu-fu-mbo obu-tuu - fu gwe mu-si-ngi gw'E-kle-zi - a, empa-gi ya Kri-stu.
Te - wa - baa - wo ku - ga - ttu - lu - lwa. Nywe - ra - nga Ye - zu oyo
Nywe - ra, mwe -
mwe - kwa - te. Ayi Yo - ze - fu ba - kuu - me!
kwa - te. Ayi Yo - ze - fu
4. O-mu-vu-bu-ka omu-lu - ngi ye mpa-gi y'e - ddii - ni ey'o - bu-ka-to - li - ki.

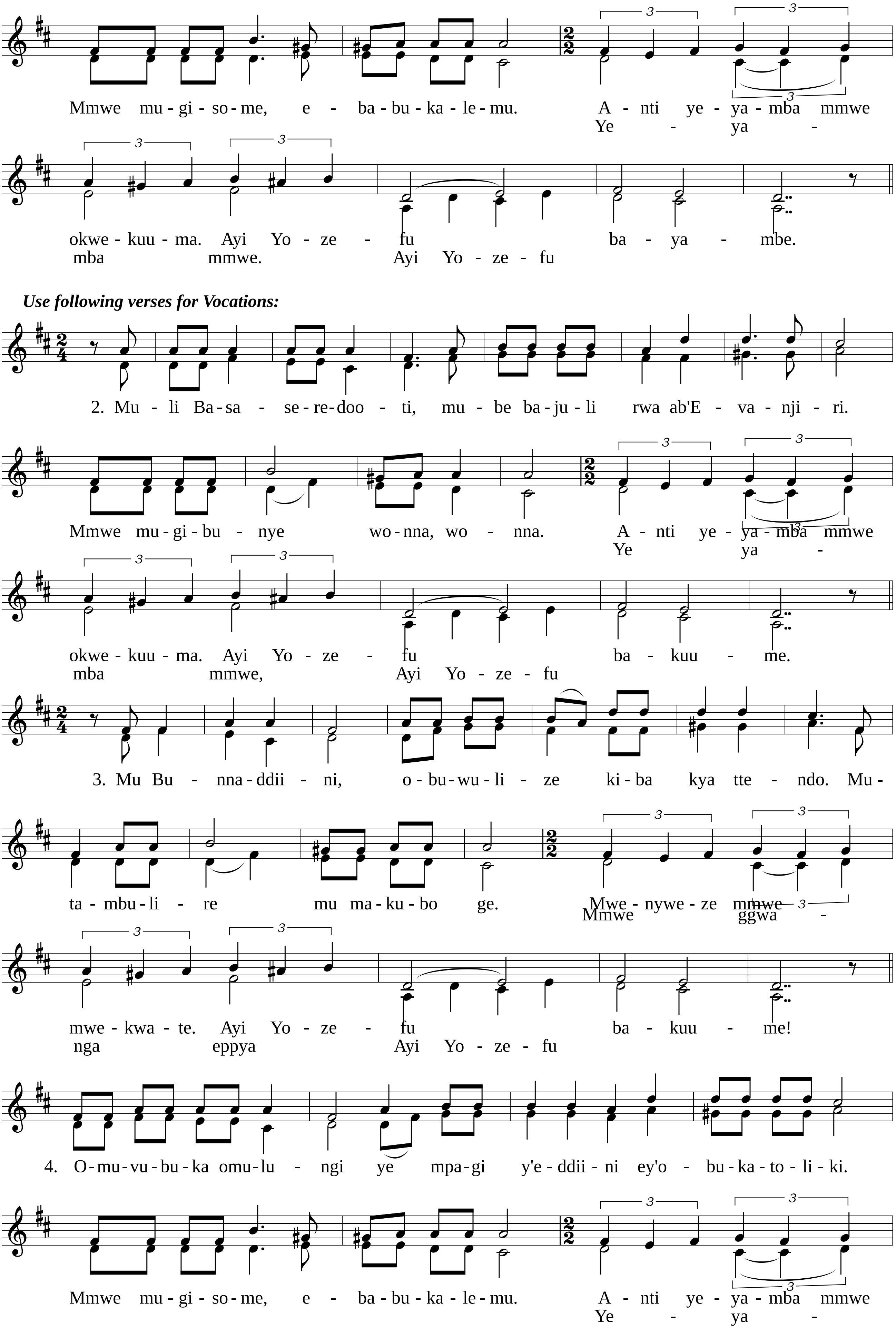
Mmwe mu - gi - so - me, e - ba - bu - ka - le - mu. A - nti ye - ya - mba mmwe
Ye - ya -
okwe - kuu - ma. Ayi Yo - ze - fu ba - ya - mbe.
mba mmwe. Ayi Yo - ze - fu
Use following verses for Vocations:
2. Mu - li Ba - sa - se - re - doo - ti, mu - be ba - ju - li rwa ab'E - va - nji - ri.
Mmwe mu - gi - bu - nye wo - nna, wo - nna. A - nti ye - ya - mba mmwe
Ye ya -
okwe - kuu - ma. Ayi Yo - ze - fu ba - kuu - me.
mba mmwe, Ayi Yo - ze - fu
3. Mu Bu - nna - ddii - ni, o - bu - wu - li - ze ki - ba kya tte - ndo. Mu -
ta - mbu - li - re mu ma - ku - bo ge. Mwe - nywe - ze mmwe
Mmwe ggwa -
mwe - kwa - te. Ayi Yo - ze - fu ba - kuu - me!
nga eppya Ayi Yo - ze - fu
4. O - mu - vu - bu - ka omu - lu - ngi ye mpa - gi y'e - ddii - ni ey'o - bu - ka - to - li - ki.
Mmwe mu - gi - so - me, e - ba - bu - ka - le - mu. A - nti ye - ya - mba mmwe
Ye - ya -

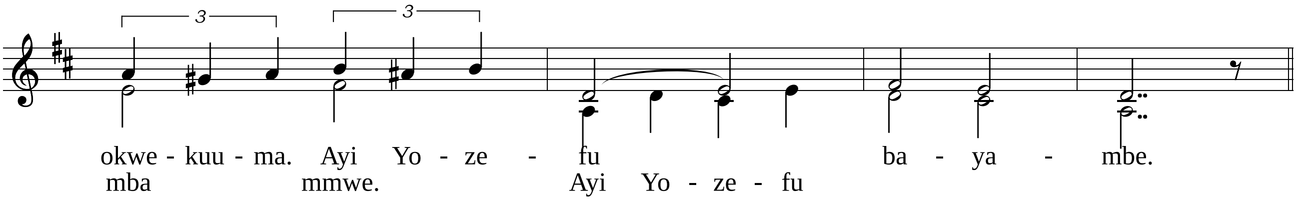
3
3
okwe - kuu - ma. Ayi Yo - ze - fu ba - ya - mbe.
mba mmwe. Ayi Yo - ze - fu